

Vyvěšeno dne: 11.06.2024



RR 431218325 7 F

**NEUKLÁDAT,
NEVRACET, VLOŽIT DO SCHRÁNKY**

ODNÁŠKA VYLOUČENA

Prohlášení doručujícího orgánu:

1 Zásilka (písemnost) byla dodána (odevzdána)

dne _____ v _____ hodin _____ minut



Jméno a příjmení doručovatele

Podpis doručovatele

5 Protože adresát nebyl zastížen, byla zásilka (písemnost) vložena do domovní nebo jiné adresátem užívané schránky

dne _____ v _____ hodin _____ minut



Jméno a příjmení doručovatele

Podpis doručovatele



Vyplňte hůlkovým písmem.

Odesílatel:

Exekutorský úřad Litoměřice Soudní exekutor JUDr. Ondřej Mareš, LL.M.
P. O. Box 259, Sazečská 603/9
225 07 Praha 190

Adresát:

MIROSLAV ZÁRUBA nar.12.04.2000
Mírová 912
441 01 Podbořany
CZ

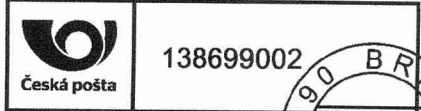

138699002

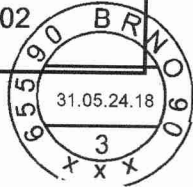

Odesílatel:

259 Exekutorský úřad Litoměřice Soudní exekutor JUDr. Ondřej Mareš, LL.M.
P. O. Box 259, Sazečská 603/9
225 07 Praha 190

**DORUČENKA NEUKLÁDAT,
NEVRACET, VLOŽIT DO SCHRÁNKY TYP III.**



RR 431218325 7 F
124 EX 6642/20-174-EPU

Adresát:

MIROSLAV ZÁRUBA nar.12.04.2000
Mírová 912
441 01 Podbořany
CZ

**Jméno a příjmení osoby,
která zásilku převzala:**

**Vztah osoby, která zásilku
převzala, k adresátovi:**

Potvrzují převzetí této zásilky

dne _____

Podpis osoby, která zásilku převzala

TYP III.

Typ III.-769

6642200150

Typ III. - Doručování jiných písemností (§ 50 odst. 1, 2 o.s.ř.)

Prohlášení doručujícího orgánu:

6 Přijetí zásilky (písemnosti) bylo odepřeno:

dne _____

.....
Jméno a příjmení osoby, která zásilku (písemnost)
odepřela přijmout

.....
Podpis doručovatele

O následcích odepření přijetí zásilky (písemnosti) bylo poskytnuto poučení
 Ústně. Předáním písemného poučení.

Odepření přijetí zásilky
(písemnosti) bylo odůvodněno:

Bez uvedení důvodu.

7 K řádnému dodání zásilky (písemnosti) nebyla
poskytnuta nezbytná součinnost:

dne _____

.....
Jméno a příjmení osoby, která neposkytla nezbytnou součinnost k dodání zásilky (písemnosti)

O následcích neposkytnutí nezbytné součinnosti bylo poskytnuto poučení
 Ústně. Předáním písemného poučení.

Neposkytnutí nezbytné
součinnosti spočívalo v:

12 Protože zásilku (písemnost) nebylo možné vložit
do schránky, vrací se odesílateli:

dne 04. 06. 2024

Budova nenalezena, místo dodání neexistuje.

Jiný důvod:

ZPĚT
ADRESÁT NEMÁ
DOMOVNÍ SCHRANKU

13 O této skutečnosti **nebylo** možné zanechat písemné oznámení v místě doručení
z důvodu - ohlašovna či majitel objektu neumožnil zanechat Oznámení a poučení.
 Jiný důvod:

**Zásilka (písemnost) byla vložena
do schránky a tím doručena:**

dne _____

Ivana Egerová

.....
Jméno a příjmení doručovatele

.....
Podpis doručovatele

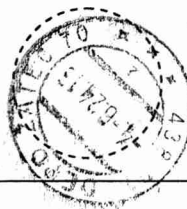

Vyplňte hůlkovým písmem.

Vyvěšeno dne: 11.06.2024

Oznámení

pro vyvěšení na úřední desce soudního exekutora podle § 50 odst. 2 o.s.ř.

Adresát: MIROSLAV ZÁRUBA

Adresa, na níž má být písemnost doručena: Mírová 912, 44101, Podbořany

Exekutorský úřad, který písemnost předal k doručení:

Exekutorský úřad Litoměřice, Masarykova 679/33, 41201 Litoměřice

Doručovaná písemnost: 124 EX 6642/20-174-EPU

Protože jste nebyl při doručování písemnosti soudu/soudního exekutora zastižen a písemnost soudu/soudního exekutora nebylo možné odevzdat ani osobě, která by byla oprávněna ji přijmout, a protože písemnost nebylo možné vhodit do vaší domovní nebo jiné vám užívané schránky, byla vrácena odesílajícímu soudnímu exekutorovi dne 11.06.2024

Soudní exekutor písemnost vyvěsí na 10 dnů na úřední desce. Písemnost se považuje za doručenu desátým dnem po vyvěšení.

Uloženou zásilku si můžete vyzvednout u soudního exekutora v pracovních dnech od 9:00 do 11:30 hodin.
Vezměte si s sebou občanský průkaz nebo jiný doklad totožnosti.

Jméno a příjmení soudního doručovatele Kateřina Fraňková

Datum: 11.06.2024

Podpis soudního doručovatele:

