

Vyvěšeno dne: 21.06.2024



RR 431248007 9 F

NEUKLÁDAT,  
NEVRACET, VLOŽIT DO SCHRÁNKY

**ODNÁŠKA VYLOUČENA**

**Prohlášení doručujícího orgánu:**

1  Zásilka (písemnost) byla dodána (odevzdána)

dne \_\_\_\_\_ v \_\_\_\_\_ hodin \_\_\_\_\_ minut



Jméno a příjmení doručovatele

Podpis doručovatele

5  Protože adresát nebyl zastížen, byla zásilka (písemnost) vložena do domovní nebo jiné adresátem užívané schránky

dne \_\_\_\_\_ v \_\_\_\_\_ hodin \_\_\_\_\_ minut

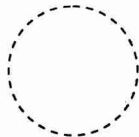

Jméno a příjmení doručovatele

Podpis doručovatele

Vyplňte hůlkovým písmem.

Odesílatel:

Exekutorský úřad Litoměřice Soudní exekutor JUDr. Ondřej Mareš, LL.M.  
P.O. Box 259, Sazečská 603/9  
225 07 Praha 190

Adresát:

IRENA CHOMOUTOVÁ nar.05.10.1965  
Plzeňská 846/66  
150 00 Praha  
CZ

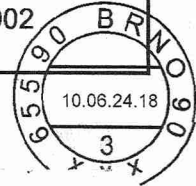
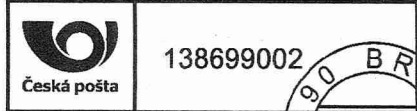

Odesílatel:

**259** Exekutorský úřad Litoměřice Soudní exekutor JUDr. Ondřej Mareš, LL.M.  
P.O. Box 259, Sazečská 603/9  
225 07 Praha 190

**DORUČENKA**

NEUKLÁDAT,  
NEVRACET, VLOŽIT DO SCHRÁNKY

**TYP III.**



RR 431248007 9 F  
124 EX 5994/10-136-PUN

*Handwritten signature*

Adresát:

IRENA CHOMOUTOVÁ nar.05.10.1965  
Plzeňská 846/66  
150 00 Praha  
CZ

Jméno a příjmení osoby,  
která zásilku převzala:

Vztah osoby, která zásilku  
převzala, k adresátovi:

Potvrzují převzetí této zásilky

dne \_\_\_\_\_

Podpis osoby, která zásilku převzala

**TYP III.**

Typ III.-922



### Typ III. - Doručování jiných písemností (§ 50 odst. 1, 2 o.s.ř.)

#### Prohlášení doručujícího orgánu:

<p>6 <input type="checkbox"/> Přijetí zásilky (písemnosti) bylo odepřeno: _____ dne _____</p> <p>..... Jméno a příjmení osoby, která zásilku (písemnost) odepřela přijmout _____ Podpis doručovatele</p> <p>O následcích odepření přijetí zásilky (písemnosti) bylo poskytnuto poučení <input type="checkbox"/> Ústně. <input type="checkbox"/> Předáním písemného poučení.</p> <p>Odepření přijetí zásilky _____ <input type="checkbox"/> Bez uvedení důvodu. (písemnosti) bylo odůvodněno:</p>	<p>12 <input checked="" type="checkbox"/> Protože zásilku (písemnost) nebylo možné vložit do schránky, vrací se odesílateli: _____ dne <u>12-06-2024</u></p> <p><input type="checkbox"/> Budova nenalezena, místo dodání neexistuje. <input type="checkbox"/> Jiný důvod: <u>NEZNAJÍM</u> <u>NEMA SE PŘIJM</u></p> <p>13 <input type="checkbox"/> <input checked="" type="checkbox"/> O této skutečnosti <b>nebylo</b> možné zanechat písemné oznámení v místě doručení z důvodu - ohlašovna či majitel objektu neumožnil zanechat Oznámení a poučení. <input type="checkbox"/> Jiný důvod:</p>
<p>7 <input type="checkbox"/> K řádnému dodání zásilky (písemnosti) nebyla poskytnuta nezbytná součinnost: _____ dne _____</p> <p>..... Jméno a příjmení osoby, která neposkytla nezbytnou součinnost k dodání zásilky (písemnosti)</p> <p>O následcích neposkytnutí nezbytné součinnosti bylo poskytnuto poučení <input type="checkbox"/> Ústně. <input type="checkbox"/> Předáním písemného poučení.</p> <p>Neposkytnutí nezbytné součinnosti spočívalo v:</p>	<p>Zásilka (písemnost) byla vložena do schránky a tím doručena: _____ dne _____</p> <p> _____ Jméno a příjmení doručovatele</p> <p>..... Podpis doručovatele</p>

Vyplňte hůlkovým písmem.

**Vyvěšeno dne: 21.06.2024**

## **Oznámení**

**pro vyvěšení na úřední desce soudního exekutora podle § 50 odst. 2 o.s.ř.**

**Adresát: IRENA CHOMOUTOVÁ**

**Adresa, na níž má být písemnost doručena: Plzeňská 846/66, 15000, Praha**

**Exekutorský úřad, který písemnost předal k doručení:**

Exekutorský úřad Litoměřice, Masarykova 679/33, 41201 Litoměřice

**Doručovaná písemnost: 124 EX 5994/10-136-PUN**

Protože jste nebyl při doručování písemnosti soudu/soudního exekutora zastižen a písemnost soudu/soudního exekutora nebylo možné odevzdat ani osobě, která by byla oprávněna ji přijmout, a protože písemnost nebylo možné vhodit do vaší domovní nebo jiné vám užívané schránky, byla vrácena odesílajícímu soudnímu exekutorovi dne 21.06.2024

**Soudní exekutor písemnost vyvěsí na 10 dnů na úřední desce. Písemnost se považuje za doručenu desátým dnem po vyvěšení.**

Uloženou zásilku si můžete vyzvednout u soudního exekutora v pracovních dnech od 9:00 do 11:30 hodin. Vezměte si s sebou občanský průkaz nebo jiný doklad totožnosti.

Jméno a příjmení soudního doručovatele Kateřina Fraňková

Datum: 21.06.2024

Podpis soudního doručovatele: .....

