

Vyvěšeno dne: 28.09.2024



RR 431599245 7 F

NEUKLÁDAT,
NEVRACET, VLOŽIT DO SCHRÁNKY

ODNÁŠKA VYLOUČENA

Prohlášení doručujícího orgánu:

1 Zásilka (písemnost) byla dodána (odevzdána)

dne _____ v _____ hodin _____ minut



Jméno a příjmení doručovatele

Podpis doručovatele

5 Protože adresát nebyl zastížen, byla zásilka (písemnost) vložena do domovní nebo jiné adresátem užívané schránky

dne _____ v _____ hodin _____ minut



Jméno a příjmení doručovatele

Podpis doručovatele

Odesílatel:

Exekutorský úřad Litoměřice Soudní exekutor JUDr. Ondřej Mareš, LL.M.
P.O. Box 259, Sazečská 603/9
225 07 Praha 190

Adresát:

RADEK DADUČ nar.14.12.1990
Tyršova 1005/14
415 01 Teplice
CZ

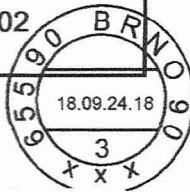
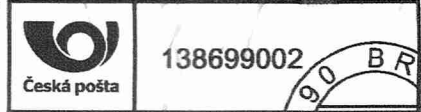

Odesílatel:

259 Exekutorský úřad Litoměřice Soudní exekutor JUDr. Ondřej Mareš, LL.M.
P.O. Box 259, Sazečská 603/9
225 07 Praha 190

DORUČENKA

NEUKLÁDAT,
NEVRACET, VLOŽIT DO SCHRÁNKY

TYP III.



RR 431599245 7 F
124 EX 4496/18-96-EPJP,97-EPJP,

4496180298

Adresát:

RADEK DADUČ nar.14.12.1990
Tyršova 1005/14
415 01 Teplice
CZ

**Jméno a příjmení osoby,
která zásilku převzala:**

**Vztah osoby, která zásilku
převzala, k adresátovi:**

Potvrzují převzetí této zásilky

dne _____

Podpis osoby, která zásilku převzala



Vyplňte hůlkovým písmem.

TYP III.

Typ III.-1330

Typ III. - Doručování jiných písemností (§ 50 odst. 1, 2 o.s.ř.)

Prohlášení doručujícího orgánu:

6 Přijetí zásilky (písemnosti) bylo odepřeno:

dne _____

.....
Jméno a příjmení osoby, která zásilku (písemnost)
odepřela přijmout

.....
Podpis doručovatele

O následcích odepření přijetí zásilky (písemnosti) bylo poskytnuto poučení

Ústně.

Předáním písemného poučení.

Odepření přijetí zásilky
(písemnosti) bylo odůvodněno:

Bez uvedení důvodu.

7 K řádnému dodání zásilky (písemnosti) nebyla
poskytnuta nezbytná součinnost:

dne _____

.....
Jméno a příjmení osoby, která neposkytla nezbytnou součinnost k dodání zásilky (písemnosti)

O následcích neposkytnutí nezbytné součinnosti bylo poskytnuto poučení

Ústně.

Předáním písemného poučení.

Neposkytnutí nezbytné
součinnosti spočívalo v:

12 Protože zásilku (písemnost) nebylo možné vložit
do schránky, vrací se odeslateli:

dne 24-09-2024

Budova nenalezena, místo dodání neexistuje.

Jiný důvod:

NEMA SCHRANKU I ZVONEK

13 O této skutečnosti **nebylo** možné zanechat písemné oznámení v místě doručení
z důvodu - ohlašovna či majitel objektu neumožnil zanechat Oznámení a poučení.

Jiný důvod:

Zásilka (písemnost) byla vložena
do schránky a tím doručena:

dne _____

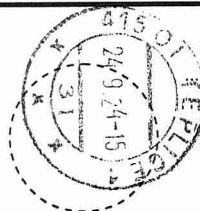

Burda Alexander

.....
Jméno a příjmení doručovatele

.....
Podpis doručovatele

Vyvěšeno dne: 28.09.2024

Oznámení

pro vyvěšení na úřední desce soudního exekutora podle § 50 odst. 2 o.s.ř.

Adresát: RADEK DADUČ

Adresa, na níž má být písemnost doručena: Tyršova 1005/14, 41501, Teplice

Exekutorský úřad, který písemnost předal k doručení:

Exekutorský úřad Litoměřice, Masarykova 679/33, 41201 Litoměřice

Doručovaná písemnost: 124 EX 4496/18-96-EPJP,97-EPJP,

Protože jste nebyl při doručování písemnosti soudu/soudního exekutora zastižen a písemnost soudu/soudního exekutora nebylo možné odevzdat ani osobě, která by byla oprávněna ji přijmout, a protože písemnost nebylo možné vhodit do vaší domovní nebo jiné vám užívané schránky, byla vrácena odesílajícímu soudnímu exekutorovi dne 28.09.2024

Soudní exekutor písemnost vyvěsí na 10 dnů na úřední desce. Písemnost se považuje za doručenu desátým dnem po vyvěšení.

Uloženou zásilku si můžete vyzvednout u soudního exekutora v pracovních dnech od 9:00 do 11:30 hodin.
Vezměte si s sebou občanský průkaz nebo jiný doklad totožnosti.

Jméno a příjmení soudního doručovatele Kateřina Fraňková

Datum: 28.09.2024

Podpis soudního doručovatele:

