

Vyvěšeno dne: 23.10.2024



RR 431668534 2 F

NEUKLÁDAT,  
NEVRACET, VLOŽIT DO SCHRÁNKY

**ODNÁŠKA VYLOUČENA**

**Prohlášení doručujícího orgánu:**

1  Zásilka (písemnost) byla dodána (odevzdána)

dne \_\_\_\_\_ v \_\_\_\_\_ hodin \_\_\_\_\_ minut



Jméno a příjmení doručovatele

Podpis doručovatele

5  Protože adresát nebyl zastížen, byla zásilka (písemnost) vložena do domovní nebo jiné adresátem užívané schránky

dne \_\_\_\_\_ v \_\_\_\_\_ hodin \_\_\_\_\_ minut



Jméno a příjmení doručovatele

Podpis doručovatele



Vyplňte hůlkovým písmem.

Odesílatel:

Exekutorský úřad Litoměřice Soudní exekutor JUDr. Ondřej Mareš, LL.M.  
P.O. Box 259, Sazečská 603/9  
225 07 Praha 190

Adresát:

JOSEF KOCIÁN nar.29.05.1986  
Brněnská 1857/3  
434 01 Most  
CZ

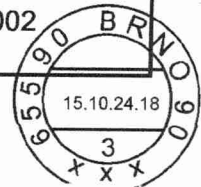
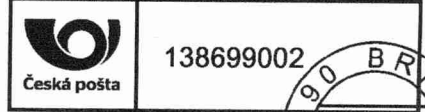

Odesílatel:

**259** Exekutorský úřad Litoměřice Soudní exekutor JUDr. Ondřej Mareš, LL.M.  
P.O. Box 259, Sazečská 603/9  
225 07 Praha 190

*Mareš*

**DORUČENKA NEUKLÁDAT, NEVRACET, VLOŽIT DO SCHRÁNKY TYP III.**



RR 431668534 2 F  
124 EX 18824/14-155-EPJP

18824140250

Adresát:

JOSEF KOCIÁN nar.29.05.1986  
Brněnská 1857/3  
434 01 Most  
CZ

Jméno a příjmení osoby, která zásilku převzala:

Vztah osoby, která zásilku převzala, k adresátovi:

Potvrzují převzetí této zásilky

dne \_\_\_\_\_

Podpis osoby, která zásilku převzala

TYP III.

Typ III.-857

### Typ III. - Doručování jiných písemností (§ 50 odst. 1, 2 o.s.ř.)

#### Prohlášení doručujícího orgánu:

6  Přijetí zásilky (písemnosti) bylo odepřeno: \_\_\_\_\_ dne \_\_\_\_\_

.....  
Jméno a příjmení osoby, která zásilku (písemnost) odepřela přijmout \_\_\_\_\_  
Podpis doručovatele \_\_\_\_\_

O následcích odepření přijetí zásilky (písemnosti) bylo poskytnuto poučení  
 Ústně.  Předáním písemného poučení.

Odepření přijetí zásilky \_\_\_\_\_  Bez uvedení důvodu.  
(písemnosti) bylo odůvodněno:

7  K řádnému dodání zásilky (písemnosti) nebyla poskytnuta nezbytná součinnost: \_\_\_\_\_ dne \_\_\_\_\_

.....  
Jméno a příjmení osoby, která neposkytla nezbytnou součinnost k dodání zásilky (písemnosti) \_\_\_\_\_

O následcích neposkytnutí nezbytné součinnosti bylo poskytnuto poučení  
 Ústně.  Předáním písemného poučení.

Neposkytnutí nezbytné součinnosti spočívalo v:

12  Protože zásilku (písemnost) nebylo možné vložit do schránky, vrací se odesílateli: \_\_\_\_\_ dne 17. 10. 2024

Budova nenalezena, místo dodání neexistuje.  
 Jiný důvod: NEMÁ SCHRÁNKU

13  O této skutečnosti **nebylo** možné zanechat písemné oznámení v místě doručení z důvodu - ohlašovna či majitel objektu neumožnil zanechat Oznámení a poučení.  
 Jiný důvod:

Zásilka (písemnost) byla vložena do schránky a tím doručena: \_\_\_\_\_ dne \_\_\_\_\_



Štěrbová Šárka

.....  
Jméno a příjmení doručovatele

.....  
Podpis doručovatele

Vyplňte hůlkovým písmem.

**Vyvěšeno dne: 23.10.2024**

## **Oznámení**

**pro vyvěšení na úřední desce soudního exekutora podle § 50 odst. 2 o.s.ř.**

**Adresát: JOSEF KOCIÁN**

**Adresa, na níž má být písemnost doručena: Brněnská 1857/3, 43401, Most**

**Exekutorský úřad, který písemnost předal k doručení:**

Exekutorský úřad Litoměřice, Masarykova 679/33, 41201 Litoměřice

**Doručovaná písemnost: 124 EX 18824/14-155-EPJP**

Protože jste nebyl při doručování písemnosti soudu/soudního exekutora zastižen a písemnost soudu/soudního exekutora nebylo možné odevzdat ani osobě, která by byla oprávněna ji přijmout, a protože písemnost nebylo možné vhodit do vaší domovní nebo jiné vám užívané schránky, byla vrácena odesílajícímu soudnímu exekutorovi dne 23.10.2024

**Soudní exekutor písemnost vyvěsí na 10 dnů na úřední desce. Písemnost se považuje za doručenu desátým dnem po vyvěšení.**

Uloženou zásilku si můžete vyzvednout u soudního exekutora v pracovních dnech od 9:00 do 11:30 hodin. Vezměte si s sebou občanský průkaz nebo jiný doklad totožnosti.

Jméno a příjmení soudního doručovatele Kateřina Fraňková

Datum: 23.10.2024

Podpis soudního doručovatele: .....

