

Vyvěšeno dne: 24.10.2024



RR 431644076 4 F

ULOŽIT 10 DNŮ  
NEVRACET, VLOŽIT DO SCHRÁNKY DO VLASTNÍCH RUKOU

**ODNÁŠKA VYLOUČENA**

**Prohlášení doručujícího orgánu:**

1  Zásilka (písemnost) byla dodána (odevzdána)

dne \_\_\_\_\_ v \_\_\_\_\_ hodin \_\_\_\_\_ minut

2  Protože adresát nebyl zastížen, byla zásilka (písemnost) uložena a připravena k vyzvednutí

dne 08. 10. 2024 v 12 hodin 06 minut

a adresátu byla zanechána výzva, aby si zásilku (písemnost) vyzvedl.

Fuksová Jana

Jméno a příjmení doručovatele

Podpis doručovatele

3  Uložená zásilka (písemnost) byla vyzvednuta

dne \_\_\_\_\_ v \_\_\_\_\_ hodin \_\_\_\_\_ minut

4  Protože si adresát zásilku (písemnost) nevyzvedl v úložní době, byla vložena do domovní nebo jiné adresátem užívané schránky

dne \_\_\_\_\_ v \_\_\_\_\_ hodin \_\_\_\_\_ minut

Jméno a příjmení vydávající osoby

Podpis vydávající osoby



Vypíšte hůlkovým písmem.

Odesílatel:

Exekutorský úřad Litoměřice Soudní exekutor JUDr. Ondřej Mareš, LL.M.  
P.O. Box 259, Sazečská 603/9  
225 07 Praha 190

Adresát:

~~HELENA VOLEJNÍKOVÁ nar. 18.11.1963  
Kollárova 1384  
397 01 Písek  
CZ~~

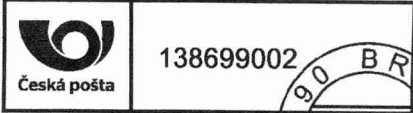

Odesílatel:

**259** Exekutorský úřad Litoměřice Soudní exekutor JUDr. Ondřej Mareš, LL.M.  
P.O. Box 259, Sazečská 603/9  
225 07 Praha 190

**DORUČENKA ULOŽIT 10 DNŮ TYP I.**  
**NEVRACET, VLOŽIT DO SCHRÁNKY DO VLASTNÍCH RUKOU**



RR 431644076 4 F  
124 EX 2888/24-45-Usn. o změně plátce

Adresát:

~~HELENA VOLEJNÍKOVÁ nar. 18.11.1963  
Kollárova 1384  
397 01 Písek  
CZ~~

vložit do schránky

Jméno a příjmení osoby, která zásilku převzala:

Vztah osoby, která zásilku převzala, k adresátovi:

Potvrzuji převzetí této zásilky

dne \_\_\_\_\_

Podpis osoby, která zásilku převzala

000  
doklad

TYP I.

2888240045



22-10-2024

Doručeno  
Lanka Kollárova

Typ I.-244

Vyvěšeno dne: 24.10.2024

ODEPŠÁTÍ NEZASTIŽEN OZNÁMENÍ

Datum 08. 10. 2024

Podpis.....

Termín uložení doby.....

18. 10. 2024

### Typ I. – Doručování do vlastních rukou (§ 49 odst. 1, 2, 3 o.s.ř.)

#### Prohlášení doručujícího orgánu:

6  Přijetí zásilky (písemnosti) bylo odepřeno: dne \_\_\_\_\_

.....  
Jméno a příjmení osoby, která zásilku (písemnost) odepřela přijmout .....  
Podpis doručovatele

O následcích odepření přijetí zásilky (písemnosti) bylo poskytnuto poučení  
 Ústně.  Předáním písemného poučení.

Odepření přijetí zásilky .....  
(písemnosti) bylo odůvodněno:  Bez uvedení důvodu.

7  K řádnému dodání zásilky (písemnosti) nebyla poskytnuta nezbytná součinnost: dne \_\_\_\_\_

.....  
Jméno a příjmení osoby, která neposkytla nezbytnou součinnost k dodání zásilky (písemnosti)

O následcích neposkytnutí nezbytné součinnosti bylo poskytnuto poučení  
 Ústně.  Předáním písemného poučení.

Neposkytnutí nezbytné součinnosti spočívalo v:

8  Protože adresát nebyl zastížen a nebylo možné mu zanechat výzvu, zásilka (písemnost) se vrací odeslateli: dne \_\_\_\_\_

Budova nenalezena, místo dodání neexistuje.  Ohlašovna či majitel objektu neumožnil zanechat Výzvu a poučení.  Jiný důvod:

9  Protože zásilku (písemnost) nebylo možné po uplynutí 10 dnů vložit do schránky adresáta, vrací se odeslateli: dne 21. 10. 2024

Adresát nemá schránku.  Jiný důvod:

Zásilka (písemnost) byla uložena a připravena k vyzvednutí: dne 08. 10. 2024

a 10. dnem od toho dne se považuje za doručenu.

Hana Kubíková

.....  
Jméno a příjmení doručovatele

.....  
Podpis doručovatele



Vyplňte hůlkovým písmem.

## Sdělení

pro vyvěšení na úřední desce soudního exekutora podle § 49 odst. 4 o.s.ř.

**Adresát: HELENA VOLEJNÍKOVÁ**

**Adresa, na níž má být písemnost doručena: Kollárova 1384, 39701, Písek**

**Exekutorský úřad, který písemnost předal k doručení:**

Exekutorský úřad Litoměřice, Masarykova 679/33, 41201 Litoměřice

**Doručovaná písemnost: 124 EX 2888/24-45-Usn. o změně plátce**

Protože adresát nebyl při doručování písemnosti soudu/soudního exekutora zastižen a protože písemnost soudu/soudního exekutora nebylo možné odevzdat ani osobě, která by byla oprávněna ji přijmout, byla písemnost soudu/soudního exekutora uložena.

**Jelikož si adresát písemnost ve lhůtě 10 dnů nevyzvedl, považuje se podle zákona desátý den této lhůty za den doručení. Jelikož po uplynutí této lhůty nebylo možné písemnost vhodit do domovní nebo jiné adresátem užívané schránky, byla vrácena odesílajícímu soudnímu exekutorovi.**

Jméno a příjmení soudního doručovatele Kateřina Fraňková

Datum: 24.10.2024

Podpis soudního doručovatele: .....

