

Vyvěšeno dne: 17.12.2024



RR 431782370 3 F

ULOŽIT 10 DNŮ
NEVRACET, VLOŽIT DO SCHRÁNKY DO VLASTNÍCH RUKOU

ODNÁŠKA VYLOUČENA

Prohlášení doručujícího orgánu:

1 Zásilka (písemnost) byla dodána (odevzdána)

dne _____ v _____ hodin _____ minut

2 Protože adresát nebyl zaštiťen, byla zásilka (písemnost) uložena a připravena k vyzvednutí

dne 24.12.2024 v 10:00 hodin _____ minut

a adresátu byla zanechána výzva, aby si zásilku (písemnost) vyzvedl

Jméno a příjmení doručovatele

Podpis doručovatele

3 Uložená zásilka (písemnost) byla vyzvednuta

dne _____ v _____ hodin _____ minut

4 Protože si adresát zásilku (písemnost) nevyzvedl v úložní době, byla vložena do domovní nebo jiné adresátem užívané schránky

dne _____ v _____ hodin _____ minut

Jméno a příjmení vydávající osoby

Podpis vydávající osoby



Vyplňte hůlkovým písmem.

Odesílatel:

Exekutorský úřad Litoměřice Soudní exekutor JUDr. Ondřej Mareš, LL.M.
P.O. Box 259, Sazečská 603/9
225 07 Praha 190

Adresát:

PATRIK VICHŘ nar.18.10.1998
Rokycanova 1929
356 01 Sokolov
CZ

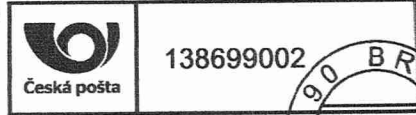

Odesílatel:

259 Exekutorský úřad Litoměřice Soudní exekutor JUDr. Ondřej Mareš, LL.M.
P.O. Box 259, Sazečská 603/9
225 07 Praha 190

ZPĚT

DORUČENKA ULOŽIT 10 DNŮ TYP I.
NEVRACET, VLOŽIT DO SCHRÁNKY DO VLASTNÍCH RUKOU



RR 431782370 3 F
124 EX 5224/24-23-VYRZ,24-PUN,25-Výzva,1 - Návrh na n,2 - ET
přílohy

Adresát:

PATRIK VICHŘ nar.18.10.1998
Rokycanova 1929
~~356 01~~ Sokolov
CZ

Jméno a příjmení osoby,
která zásilku převzala:

Vztah osoby, která zásilku
převzala, k adresátovi:

Potvrzují převzetí této zásilky

dne _____

Podpis osoby, která zásilku převzala

Užete
iů ode
si sebou
doklad

TYP I.

103

29/11
9

Typ I. – Doručování do vlastních rukou (§ 49 odst. 1, 2, 3 o.s.ř.)

Prohlášení doručujícího orgánu:

<p><input type="checkbox"/> Přijetí zásilky (písemnosti) bylo odepřeno: dne _____</p> <p>..... Jméno a příjmení osoby, která zásilku (písemnost) odepřela přijmout Podpis doručovatele</p> <p><input type="checkbox"/> O následcích odepření přijetí zásilky (písemnosti) bylo poskytnuto poučení <input type="checkbox"/> Ústně. <input type="checkbox"/> Předáním písemného poučení.</p> <p>Odepření přijetí zásilky (písemnosti) bylo odůvodněno: <input type="checkbox"/> Bez uvedení důvodu.</p>	<p><input type="checkbox"/> Protože adresát nebyl zastížen a nebylo možné mu zanechat výzvu, zásilka (písemnost) se vrací odesílateli: dne _____</p> <p><input type="checkbox"/> Budova nenalezena, místo dodání neexistuje. <input type="checkbox"/> Ohlašovna či majitel objektu neumožnil zanechat Výzvu a poučení. <input type="checkbox"/> Jiný důvod:</p>
<p><input type="checkbox"/> K řádnému dodání zásilky (písemnosti) nebyla poskytnuta nezbytná součinnost: dne _____</p> <p>..... Jméno a příjmení osoby, která neposkytla nezbytnou součinnost k dodání zásilky (písemnosti)</p> <p><input type="checkbox"/> O následcích neposkytnutí nezbytné součinnosti bylo poskytnuto poučení <input type="checkbox"/> Ústně. <input type="checkbox"/> Předáním písemného poučení.</p> <p>Neposkytnutí nezbytné součinnosti spočívalo v:</p>	<p><input checked="" type="checkbox"/> Protože zásilku (písemnost) nebylo možné po uplynutí 10 dnů vložit do schránky adresáta, vrací se odesílateli: dne _____</p> <p><input checked="" type="checkbox"/> Adresát nemá schránku. <input type="checkbox"/> Jiný důvod: 10 -12- 2024</p> <p>Zásilka (písemnost) byla uložena a připravena k vyzvednutí: dne 29/11/24</p> <p>a 10. dnem od toho dne se považuje za doručenu.</p> <p>..... Jméno a příjmení doručovatele</p> <p>Ivana Rybovičová Podpis doručovatele</p>

Vyplňte hůlkovým písmem.

Sdělení

pro vyvěšení na úřední desce soudního exekutora podle § 49 odst. 4 o.s.ř.

Adresát: PATRIK VICHŘ

Adresa, na níž má být písemnost doručena: Rokycanova 1929, 35601, Sokolov

Exekutorský úřad, který písemnost předal k doručení:

Exekutorský úřad Litoměřice, Masarykova 679/33, 41201 Litoměřice

Doručovaná písemnost: 124 EX 5224/24-23-VYRZ,24-PUN,25-Výzva,1 - Návrh na n,2 - ET, přílohy

Protože adresát nebyl při doručování písemnosti soudu/soudního exekutora zastižen a protože písemnost soudu/soudního exekutora nebylo možné odevzdat ani osobě, která by byla oprávněna ji přijmout, byla písemnost soudu/soudního exekutora uložena.

Jelikož si adresát písemnost ve lhůtě 10 dnů nevyzvedl, považuje se podle zákona desátý den této lhůty za den doručení. Jelikož po uplynutí této lhůty nebylo možné písemnost vhodit do domovní nebo jiné adresátem užívané schránky, byla vrácena odesílajícímu soudnímu exekutorovi.

Jméno a příjmení soudního doručovatele Kateřina Fraňková

Datum: 17.12.2024

Podpis soudního doručovatele:

