

Vyvěšeno dne: 15.01.2025



NEUKLÁDAT,  
NEVRACET, VLOŽIT DO SCHRÁNKY

RR 431886038 4 F

**ODNÁŠKA VYLOUČENA**

**Prohlášení doručujícího orgánu:**

1  Zásilka (písemnost) byla dodána (odevzdána)

dne \_\_\_\_\_ v \_\_\_\_\_ hodin \_\_\_\_\_ minut



Jméno a příjmení doručovatele

Podpis doručovatele

5  Protože adresát nebyl zastížen, byla zásilka (písemnost) vložena do domovní nebo jiné adresátem užívané schránky

dne \_\_\_\_\_ v \_\_\_\_\_ hodin \_\_\_\_\_ minut

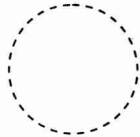

Jméno a příjmení doručovatele

Podpis doručovatele

Vyplňte hůlkovým písmem.



Odesílatel:

Exekutorský úřad Litoměřice Soudní exekutor JUDr. Ondřej Mareš, LL.M.  
P.O. Box 259, Sazečská 603/9  
225 07 Praha 190

Adresát:

JANA BARTOŠKOVÁ nar.09.06.1950  
Družstevní 639  
411 08 Štětí  
CZ

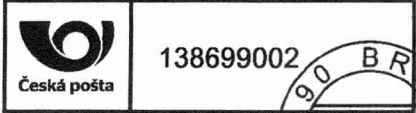

138699002



Odesílatel:

**259** Exekutorský úřad Litoměřice Soudní exekutor JUDr. Ondřej Mareš, LL.M.  
P.O. Box 259, Sazečská 603/9  
225 07 Praha 190

**DORUČENKA NEUKLÁDAT, NEVRACET, VLOŽIT DO SCHRÁNKY TYP III.**



RR 431886038 4 F  
124 EX 882/06-261-Usnesení o zast.

Adresát:

JANA BARTOŠKOVÁ nar.09.06.1950  
Družstevní 639  
411 08 Štětí  
CZ

Jméno a příjmení osoby, která zásilku převzala:

Vztah osoby, která zásilku převzala, k adresátovi:

Potvrzují převzetí této zásilky

dne \_\_\_\_\_

Podpis osoby, která zásilku převzala

poučení:

384F

zast. nost)

LL.M.

Typ III.-384

882060208

TYP III.

6100141108

**Typ III. - Doručování jiných písemností (§ 50 odst. 1, 2 o.s.ř.)**

**Prohlášení doručujícího orgánu:**

6  Přijetí zásilky (písemnosti) bylo odepřeno: dne \_\_\_\_\_

.....  
Jméno a příjmení osoby, která zásilku (písemnost) odepřela přijmout .....  
Podpis doručovatele

O následcích odepření přijetí zásilky (písemnosti) bylo poskytnuto poučení  
 Ústně.  Předáním písemného poučení.

Odepření přijetí zásilky (písemnosti) bylo odůvodněno:  Bez uvedení důvodu.

7  K řádnému dodání zásilky (písemnosti) nebyla poskytnuta nezbytná součinnost: dne \_\_\_\_\_

.....  
Jméno a příjmení osoby, která neposkytla nezbytnou součinnost k dodání zásilky (písemnosti) .....

O následcích neposkytnutí nezbytné součinnosti bylo poskytnuto poučení  
 Ústně.  Předáním písemného poučení.

Neposkytnutí nezbytné součinnosti spočívalo v:

12  Protože zásilku (písemnost) nebylo možné vložit do schránky, vrací se odesílateli: dne 15.01.25

Budova nenalezena / místo dodání neexistuje  
 Jiný důvod: UŽ JE V SOUČINĚ

13  O této skutečnosti **nebylo** možné zanechat písemné oznámení v místě doručení z důvodu - ohlašovna či majitel objektu neumožnil zanechat Oznámení a poučení.  
 Jiný důvod:

Zásilka (písemnost) byla vložena do schránky a tím doručena: dne \_\_\_\_\_

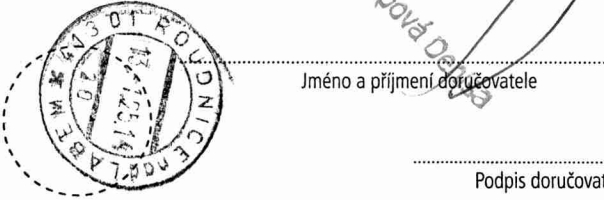

.....  
Jméno a příjmení doručovatele  
.....  
Podpis doručovatele

Vyplňte hůlkovým písmem.

**Vyvěšeno dne: 15.01.2025**

## **Oznámení**

**pro vyvěšení na úřední desce soudního exekutora podle § 50 odst. 2 o.s.ř.**

**Adresát: JANA BARTOŠKOVÁ**

**Adresa, na níž má být písemnost doručena: Družstevní 639, 41108, Štětí**

**Exekutorský úřad, který písemnost předal k doručení:**

Exekutorský úřad Litoměřice, Masarykova 679/33, 41201 Litoměřice

**Doručovaná písemnost: 124 EX 882/06-261-Usnesení o zast.**

Protože jste nebyl při doručování písemnosti soudu/soudního exekutora zastižen a písemnost soudu/soudního exekutora nebylo možné odevzdat ani osobě, která by byla oprávněna ji přijmout, a protože písemnost nebylo možné vhodit do vaší domovní nebo jiné vám užívané schránky, byla vrácena odesílajícímu soudnímu exekutorovi dne 15.01.2025

**Soudní exekutor písemnost vyvěsí na 10 dnů na úřední desce. Písemnost se považuje za doručenu desátým dnem po vyvěšení.**

Uloženou zásilku si můžete vyzvednout u soudního exekutora v pracovních dnech od 9:00 do 11:30 hodin. Vezměte si s sebou občanský průkaz nebo jiný doklad totožnosti.

Jméno a příjmení soudního doručovatele Kateřina Fraňková

Datum: 15.01.2025

Podpis soudního doručovatele: .....

