

Vyvěšeno dne: 06.02.2025



NEUKLÁDAT,
NEVRACET, VLOŽIT DO SCHRÁNKY

RR 431934140 3 F

ODNÁŠKA VYLOUČENA

Prohlášení doručujícího orgánu:

1 Zásilka (písemnost) byla dodána (odevzdána)

dne _____ v _____ hodin _____ minut



Jméno a příjmení doručovatele

Podpis doručovatele

5 Protože adresát nebyl zastížen, byla zásilka (písemnost) vložena do domovní nebo jiné adresátem užívané schránky

dne _____ v _____ hodin _____ minut



Jméno a příjmení doručovatele

Podpis doručovatele



Vyplňte hůlkovým písmem.

Odesílatel:

Exekutorský úřad Litoměřice Soudní exekutor JUDr. Ondřej Mareš, LL.M.
P.O. Box 259, Sazečská 603/9
225 07 Praha 190

Adresát:

LADISLAV VIRÁG nar. 29.08.1990
tř. Budovatelů 2322/94
434 01 Most
CZ

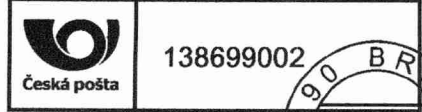

Odesílatel:

259 Exekutorský úřad Litoměřice Soudní exekutor JUDr. Ondřej Mareš, LL.M.
P.O. Box 259, Sazečská 603/9
225 07 Praha 190

**DORUČENKA NEUKLÁDAT,
NEVRACET, VLOŽIT DO SCHRÁNKY**

TYP III.



RR 431934140 3 F
124 EX 6109/21-147-EPU

Adresát:

LADISLAV VIRAG nar. 29.08.1990
tř. Budovatelů 2322/94
434 01 Most
CZ

ZPĚT

Jméno a příjmení osoby,
která zásilku převzala:

Vztah osoby, která zásilku
převzala, k adresátovi:

Potvrzují převzetí této zásilky

dne _____

Podpis osoby, která zásilku převzala

TYP III.

6109210141



Typ III.-944

Typ III. – Doručování jiných písemností (§ 50 odst. 1, 2 o.s.ř.)

Prohlášení doručujícího orgánu:

6 Přijetí zásilky (písemnosti) bylo odepřeno: dne _____

.....
Jméno a příjmení osoby, která zásilku (písemnost) odepřela přijmout
Podpis doručovatele

O následcích odepření přijetí zásilky (písemnosti) bylo poskytnuto poučení
 Ústně. Předáním písemného poučení.

Odepření přijetí zásilky (písemnosti) bylo odůvodněno: Bez uvedení důvodu.

7 K řádnému dodání zásilky (písemnosti) nebyla poskytnuta nezbytná součinnost: dne _____

.....
Jméno a příjmení osoby, která neposkytla nezbytnou součinnost k dodání zásilky (písemnosti)

O následcích neposkytnutí nezbytné součinnosti bylo poskytnuto poučení
 Ústně. Předáním písemného poučení.

Neposkytnutí nezbytné součinnosti spočívalo v:

12 Protože zásilku (písemnost) nebylo možné vložit do schránky, vrací se odesílateli: dne 03 -02- 2025

Budova nenalezena, místo dodání neexistuje.
 Jiný důvod: NEMÁ SCHRÁNKU

13 O této skutečnosti **nebylo** možné zanechat písemné oznámení v místě doručení z důvodu - ohlašovna či majitel objektu neumožnil zanechat Oznámení a poučení.
 Jiný důvod:

Zásilka (písemnost) byla vložena do schránky a tím doručena: dne _____



Klímová Zdeňka

.....
Jméno a příjmení doručovatele

.....
Podpis doručovatele

Vyplňte hůlkovým písmem.

Vyvěšeno dne: 06.02.2025

Oznámení

pro vyvěšení na úřední desce soudního exekutora podle § 50 odst. 2 o.s.ř.

Adresát: LADISLAV VIRÁG

Adresa, na níž má být písemnost doručena: tř. Budovatelů 2322/94, 43401, Most

Exekutorský úřad, který písemnost předal k doručení:

Exekutorský úřad Litoměřice, Masarykova 679/33, 41201 Litoměřice

Doručovaná písemnost: 124 EX 6109/21-147-EPU

Protože jste nebyl při doručování písemnosti soudu/soudního exekutora zastižen a písemnost soudu/soudního exekutora nebylo možné odevzdat ani osobě, která by byla oprávněna ji přijmout, a protože písemnost nebylo možné vhodit do vaší domovní nebo jiné vám užívané schránky, byla vrácena odesílajícímu soudnímu exekutorovi dne 06.02.2025

Soudní exekutor písemnost vyvěsí na 10 dnů na úřední desce. Písemnost se považuje za doručenu desátým dnem po vyvěšení.

Uloženou zásilku si můžete vyzvednout u soudního exekutora v pracovních dnech od 9:00 do 11:30 hodin. Vezměte si s sebou občanský průkaz nebo jiný doklad totožnosti.

Jméno a příjmení soudního doručovatele Kateřina Fraňková

Datum: 06.02.2025

Podpis soudního doručovatele:

