

Vyvěšeno dne: 08.07.2025



RR 432302178 5 F

ULOŽIT 10 DNŮ  
NEVRACET, VLOŽIT DO SCHRÁNKY DO VLASTNÍCH RUKOU

**ODNÁŠKA VYLOUČENA**

**Prohlášení doručujícího orgánu:**

1  Zásilka (písemnost) byla dodána (odevzdána)

dne \_\_\_\_\_ v \_\_\_\_\_ hodin \_\_\_\_\_ minut

2  Protože adresát nebyl zastížen, byla zásilka (písemnost) uložena a připravena k vyzvednutí

dne 12. 06. 2025 v 12 hodin 60 minut

a adresátu byla zanechána výzva, aby si zásilku (písemnost) vyzvedl.

Sárka Čapová

Jméno a příjmení doručovatele

Podpis doručovatele

3  Uložená zásilka (písemnost) byla vyzvednuta

dne \_\_\_\_\_ v \_\_\_\_\_ hodin \_\_\_\_\_ minut

4  Protože si adresát zásilku (písemnost) nevyzvedl v úložní době, byla vložena do domovní nebo jiné adresátem užívané schránky

dne \_\_\_\_\_ v \_\_\_\_\_ hodin \_\_\_\_\_ minut

Jméno a příjmení vydávající osoby

Podpis vydávající osoby



Vypíšte hůlkovým písmem.

Odesílatel:

Exekutorský úřad Litoměřice Soudní exekutor JUDr. Ondřej Mareš, LL.M.  
P.O. Box 259, Sazečská 603/9  
225 07 Praha 190

Adresát:

Michal Šodek nar.12.09.1993  
Sv. Čecha 347  
517 73 Opočno  
CZ

43

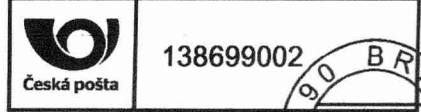

Odesílatel:

**259** Exekutorský úřad Litoměřice Soudní exekutor JUDr. Ondřej Mareš, LL.M.  
P.O. Box 259, Sazečská 603/9  
225 07 Praha 190

**DORUČENKA ULOŽIT 10 DNŮ  
NEVRACET, VLOŽIT DO SCHRÁNKY DO VLASTNÍCH RUKOU**

**TYP I.**



RR 432302178 5 F  
124 EX 8161/16-255-Usn. o změně plátce

↑  
ZPĚT

Adresát:

Michal Šodek nar.12.09.1993  
Sv. Čecha 347  
517 73 Opočno  
CZ

Jméno a příjmení osoby,  
která zásilku převzala:

Vztah osoby, která zásilku  
převzala, k adresátovi:

Potvrzují převzetí této zásilky

dne \_\_\_\_\_

Podpis osoby, která zásilku převzala

**TYP I.**

8161160333

Typ I.-231

Adresát nezastižen - oznámeno:  
Konec úložní doby: 23/4

Šárka Čánová

**Typ I. - Doručování do vlastních rukou (§ 49 odst. 1, 2, 3 o.s.ř.)**

**Prohlášení doručujícího orgánu:**

6  Přijetí zásilky (písemnosti) bylo odepřeno: dne \_\_\_\_\_

.....  
Jméno a příjmení osoby, která zásilku (písemnost) odepřela přijmout

.....  
Podpis doručovatele

O následcích odepření přijetí zásilky (písemnosti) bylo poskytnuto poučení  
 Ústně.  Předáním písemného poučení.

Odepření přijetí zásilky (písemnosti) bylo odůvodněno:  Bez uvedení důvodu.

7  K řádnému dodání zásilky (písemnosti) nebyla poskytnuta nezbytná součinnost: dne \_\_\_\_\_

.....  
Jméno a příjmení osoby, která neposkytla nezbytnou součinnost k dodání zásilky (písemnosti)

O následcích neposkytnutí nezbytné součinnosti bylo poskytnuto poučení  
 Ústně.  Předáním písemného poučení.

Neposkytnutí nezbytné součinnosti spočívalo v:

8  Protože adresát nebyl zastížen a nebylo možné mu zanechat výzvu, zásilka (písemnost) se vrací odesílateli: dne \_\_\_\_\_

Budova nenalezena, místo dodání neexistuje.  Ohlašovna či majitel objektu neumožnil zanechat Výzvu a poučení.  Jiný důvod:

9  Protože zásilku (písemnost) nebylo možné po uplynutí 10 dnů vložit do schránky adresáta, vrací se odesílateli: dne 25-06-2025

Adresát nemá schránku.  Jiný důvod: ODEŠTEHOVÁN

Zásilka (písemnost) byla uložena a připravena k vyzvednutí: dne 12. 06. 2025

a 10. dnem od toho dne se považuje za doručenu.

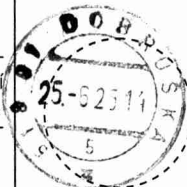

**Kamila Kosařová**

.....  
Jméno a příjmení doručovatele

.....  
Podpis doručovatele

## Sdělení

pro vyvěšení na úřední desce soudního exekutora podle § 49 odst. 4 o.s.ř.

**Adresát: Michal Šodek**

**Adresa, na níž má být písemnost doručena: Sv. Čecha 347, 51773, Opočno**

**Exekutorský úřad, který písemnost předal k doručení:**

Exekutorský úřad Litoměřice, Masarykova 679/33, 41201 Litoměřice

**Doručovaná písemnost: 124 EX 8161/16-255-Usn. o změně plátce**

Protože adresát nebyl při doručování písemnosti soudu/soudního exekutora zastižen a protože písemnost soudu/soudního exekutora nebylo možné odevzdat ani osobě, která by byla oprávněna ji přijmout, byla písemnost soudu/soudního exekutora uložena.

**Jelikož si adresát písemnost ve lhůtě 10 dnů nevyzvedl, považuje se podle zákona desátý den této lhůty za den doručení. Jelikož po uplynutí této lhůty nebylo možné písemnost vhodit do domovní nebo jiné adresátem užívané schránky, byla vrácena odesílajícímu soudnímu exekutorovi.**

Jméno a příjmení soudního doručovatele Kateřina Fraňková

Datum: 08.07.2025

Podpis soudního doručovatele: .....

