

Vyvěšeno dne: 01.07.2026



NEUKLÁDAT,  
NEVRACET, VLOŽIT DO SCHRÁNKY

RR4332561275F

ODNÁŠKA VYLOUČENA

**Prohlášení doručujícího orgánu:**

1  Zásilka (písemnost) byla dodána (odevzdána)

dne \_\_\_\_\_ v \_\_\_\_\_ hodin \_\_\_\_\_ minut

Jméno a příjmení doručovatele

Podpis doručovatele

5  Protože adresát nebyl zastížen, byla zásilka (písemnost) vložena do domovní nebo jiné adresátem užívané schránky

dne \_\_\_\_\_ v \_\_\_\_\_ hodin \_\_\_\_\_ minut

Jméno a příjmení doručovatele

Podpis doručovatele

Vyplňte hůlkovým písmem.

Odesílatel:

Exekutorský úřad Litoměřice Soudní exekutor JUDr. Ondřej Mareš, LL.M.  
P.O. Box 259, Sazečská 603/9  
225 07 Praha 190

Adresát:

PAVEL KONEČNÝ nar.01.10.1969  
Havelkova 689/23  
625 00 Brno  
CZ

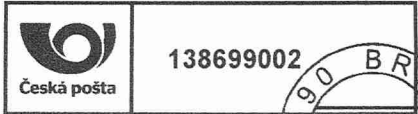

Odesílatel:

**259** Exekutorský úřad Litoměřice Soudní exekutor JUDr. Ondřej Mareš, LL.M.  
P.O. Box 259, Sazečská 603/9  
225 07 Praha 190

TYP III.

**DORUČENKA NEUKLÁDAT,  
NEVRACET, VLOŽIT DO SCHRÁNKY**

TYP III.



RR4332561275F

124 EX 23301/12-163-EPU

Adresát:

PAVEL KONEČNÝ nar.01.10.1969  
Havelkova 689/23  
625 00 Brno  
CZ

Jméno a příjmení osoby,  
která zásilku převzala:

Vztah osoby, která zásilku  
převzala, k adresátovi:

Potvrzují převzetí této zásilky

dne \_\_\_\_\_

Podpis osoby, která zásilku převzala

TYP III.

Typ III.-1453

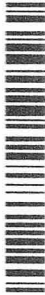

23301120316



Adresát nezastižen - oznámeno,  
úložní doba končí.....  
podpis.....

### Typ III. - Doručování jiných písemností (§ 50 odst. 1, 2 o.s.ř.)

#### Prohlášení doručujícího orgánu:

6  Přijetí zásilky (písemnosti) bylo odepřeno: dne \_\_\_\_\_

.....  
Jméno a příjmení osoby, která zásilku (písemnost) odepřela přijmout .....  
Podpis doručovatele

O následcích odepření přijetí zásilky (písemnosti) bylo poskytnuto poučení  
 Ústně.  Předáním písemného poučení.

Odepření přijetí zásilky (písemnosti) bylo odůvodněno:  Bez uvedení důvodu.

7  K řádnému dodání zásilky (písemnosti) nebyla poskytnuta nezbytná součinnost: dne \_\_\_\_\_

.....  
Jméno a příjmení osoby, která neposkytla nezbytnou součinnost k dodání zásilky (písemnosti) .....

O následcích neposkytnutí nezbytné součinnosti bylo poskytnuto poučení  
 Ústně.  Předáním písemného poučení.

Neposkytnutí nezbytné součinnosti spočívalo v:

12  Protože zásilku (písemnost) nebylo možné vložit do schránky, vrací se odesílateli: dne 29.6.2026

Budova nenalezena, místo dodání neexistuje.  
 Jiný důvod: *umíst. schv.*

13  O této skutečnosti **nebylo** možné zanechat písemné oznámení v místě doručení z důvodu - ohlašovna či majitel objektu neumožnil zanechat Oznámení a poučení.  
 Jiný důvod:

Zásilka (písemnost) byla vložena do schránky a tím doručena: dne \_\_\_\_\_

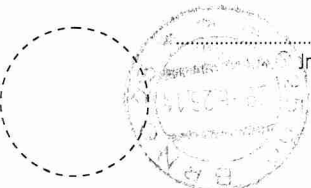
 *J/K Wov Konec*  
.....  
Jméno a příjmení doručovatele  
.....  
Podpis doručovatele

**Vyvěšeno dne: 01.07.2026**

## **Oznámení**

**pro vyvěšení na úřední desce soudního exekutora podle § 50 odst. 2 o.s.ř.**

**Adresát: PAVEL KONEČNÝ**

**Adresa, na níž má být písemnost doručena: Havelkova 689/23, 62500, Brno**

**Exekutorský úřad, který písemnost předal k doručení:**

Exekutorský úřad Litoměřice, Masarykova 679/33, 41201 Litoměřice

**Doručovaná písemnost: 124 EX 23301/12-163-EPU**

Protože jste nebyl při doručování písemnosti soudu/soudního exekutora zastižen a písemnost soudu/soudního exekutora nebylo možné odevzdat ani osobě, která by byla oprávněna ji přijmout, a protože písemnost nebylo možné vhodit do vaší domovní nebo jiné vám užívané schránky, byla vrácena odesílajícímu soudnímu exekutorovi dne 01.07.2026

**Soudní exekutor písemnost vyvěsí na 10 dnů na úřední desce. Písemnost se považuje za doručenu desátým dnem po vyvěšení.**

Uloženou zásilku si můžete vyzvednout u soudního exekutora v pracovních dnech od 9:00 do 11:30 hodin. Vezměte si s sebou občanský průkaz nebo jiný doklad totožnosti.

Jméno a příjmení soudního doručovatele Kateřina Fraňková

Datum: 01.07.2026

Podpis soudního doručovatele: .....

